

Kursusbeskrivelse

Håndtering af skimmel i boliger

Baggrund

Skimmel kan give anledning til sundhedsmæssige problemer. Selv om der løbende samles mere og mere viden og erfaring omkring skimmelsager, er der stadig store usikkerheder omkring hvordan skimmel påvirker vores helbred, og hvordan der skal udbedres.

Skimmelsager handler ofte om menneskers sundhed, hvilket gør emnet komplekst. Skimmelsager kan nemt løbe løbsk, og dårlige oplevelser kan give usikkerhed og berøringsangst, når en sag lander på skrivebordet.

Det er derfor vigtigt at have procedurer for håndtering af skimmel, hvilket kræver viden. Nye retningslinjer og vejledninger er en hjælp og kan sammen med en grundlæggende viden være med til at klæde dig ordentligt på.

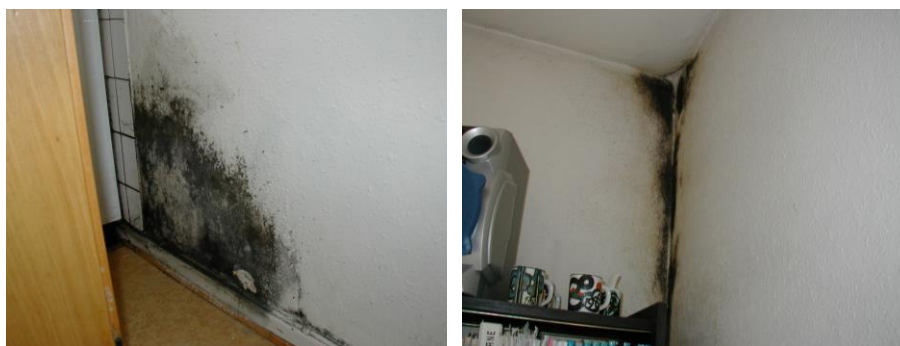

Målgruppe

Kurset er specielt udviklet og sammensat til relevante personer i kommuner, boligselskaber, ejendomsselskaber, arkitektfirmaer, ejendomsadministration mv., som i deres arbejde møder skimmelsager. Kurset er primært rettet mod problemerne i boliger, herunder såvel lejligheder som række- og parcelhuse.

Formål

Målet med kurset *Håndtering af skimmel i boliger* er at give dig en god "værktøjskasse", der kan hjælpe med til korrekt og fornuftig håndtering af skimmelsager.

Udbytte

Gennem praktiske eksempler får du en grundlæggende forståelse for skimmelsvampe og disses virkning på mennesker, samt viden om metoder til undersøgelse, udbedring og håndtering af skimmelangreb.

Kurset vil primært give svar på følgende:

- **Hvad er skimmel, hvordan opstår det**
- **Hvad er det typiske skadebillede**
- **Hvordan reagerer mennesker fysisk og psykisk**
- **Hvad kan "eksperterne" anvendes til**
- **Hvad er gældende retningslinjer og hvordan fortolkes de**
- **Hvordan undersøges, udbedres og håndteres skimmelangreb**

Tid / sted

Kurset afholdes:

Kolding: tirsdag d. 7. november 2023, kl. 9.00 – 16.00

Ballerup: torsdag d. 9. november 2023, kl. 9.00 – 16.00

INDHOLD

Kurset vil behandle følgende hovedemner:

- Skimmelsvampe – relevant biologisk viden
- Skimmelsvampe i bygninger
- Andre biologiske skader i bygninger.
- Menneskers reaktioner på skimmelsvampe
- Gældende viden og retningslinjer om skimmelangreb
- Hvor meget skimmel må der være i en bolig.
- Skimmel og forsikring
- Hvordan undgås og forebygges skimmel i boliger
- Undersøgelse af skimmelangreb
- Kommunikation omkring skimmelangreb
- Udbedring af skimmelangreb
- Styring af udbedringsarbejderne
- Mange praktiske eksempler.
- Forhåbentlig god debat ud fra kursusedtagernes egne erfaringer

OPLÆGSHOLDERE

Jens Kornum	civilingeniør, HD (44858601 / jens.kornum@efiglobal.com)
Angela Steinfurth	cand. scient, dipl. Holzwirt (76340326/ Angela.steinfurth@efiglobal.com)
Dennis Rugtved Thomsen	cand. scient., Biolog (76340329/ dennis.thomsen@efiglobal.com)

PRAKTISKE OPLYSNINGER

Prisen for kurset (incl. frokost, kaffe, mv., kursusmappe fremsendes digitalt efter kursets afholdelse) er kr. 3.750 ex. moms pr. person.

Tilmelding kan ske online på www.efiglobal.dk/kurser, telefonisk eller pr. mail til Trine Reich Olsen på 44858608 / dk.kursus@efiglobal.com. Seneste tilmelding er:

Seneste tilmelding er: **tirsdag d. 31. oktober 2023**

Vi står selvfølgelig også til rådighed for yderligere information.

Efter modtagelsen af tilmelding sendes en bekræftelse. Inden kursusstart fremsendes et detaljeret kursusprogram.

Vi forbeholder os retten til at aflyse, hvis der ikke er tilstrækkelig tilmelding, og til at foretage mindre justeringer i kursets indhold.